



REGISTRO ELECTRÓNICO DE CONVENIOS RESUMEN 2018

- **Regulación normativa del registro de convenios:**
 - **Decreto 72/1990, de 5 de julio**, por el que se crea y regula el Registro de Convenios
Se registran convenios de modo manual, sólo de la Administración General, no del sector.
 - **Decreto 11/1996, de 15 de marzo**, por el que se regula el Registro de Convenios
Se aplica a convenios suscritos por la Administración General y Organismos Autónomos.
La Ader no registraba sus convenios en el registro central.
 - **Decreto 13/2017, de 12 de abril**, por el que se regula el Registro Electrónico de Convenios
Entrada en vigor el 1 de junio de 2017
Se registran convenios de todo el sector público de la Comunidad Autónoma de La Rioja.
Se modifica el registro para hacerlo de modo electrónico, incluyendo también a la Ader, con un plazo de registro y se hace público el convenio y todos sus datos. Se crea publicación del registro en la web, en el portal de la transparencia.

- **Datos que aparecen en la web sobre el registro de convenios**
 - Todos los convenios suscritos desde el 1 de enero de 1990
 - Acceso al texto del convenio firmado en formato pdf
 - Consulta por fechas, entidades, materias, importes, vigencia.
 - Visualización de gráficos



- Mejoras en el Registro electrónico de convenios

- Simplificación en el procedimiento

- Fácil acceso para los usuarios que remiten los convenios firmados.
- Reducción plazo en el registro desde la suscripción; un mes como máximo desde su firma.
- Reducción plazos en la publicación y remisión al Parlamento. Remisión inmediata al BOR y al Parlamento.
- Eliminación de custodia textos originales. Sustituido por textos autenticados.

- Portal de Transparencia

- Fácil acceso a través de consultas por parte del ciudadano y por los órganos gestores.
- Publicación del texto del convenio firmado
- Cuadro de mando para las consultas

El Gobierno de La Rioja en Internet

Inicio / Portal de la transparencia / Información económica presupuestaria y estadística

Registro Electrónico de Convenios

Acceso al cuadro de mandos

Contacta con nosotros: Servicio de Secretariado de Gobierno y Relaciones Institucionales: secretariado.gobierno@larioja.org

Normativa reguladora: Decreto 13/2017, de 12 de abril, por el que se regula el Registro Electrónico de Convenios de la Comunidad Autónoma de La Rioja

Por defecto, la información obtenida en la búsqueda, se refiere a los convenios en vigor

Q Buscador de convenios

Titulo

Número de convenio

Sección

Año desde / Año hasta

Tipo de firmante / Organismo firmante

Consejería u organismo

Estado



Portal de la transparencia

- Información Jurídica
Información Institucional organizativa y de planificación
Información económica presupuestaria y estadística
Cuentas abiertas
Contratos menores
Registro Electrónico de Convenios
Encomendadas de gestión
Subvenciones y ayudas
Cuentas e informes de auditoría
Reintegraciones de altos cargos
Resoluciones de compatibilidad
Inventario de bienes y derechos
Reintegraciones de empleados públicos
Órganos de representación del personal
Ejercicio del derecho de acceso
Enlaces de interés

Inicio / Portal de la transparencia / Información económica presupuestaria y estadística

Registro Electrónico de Convenios

Acceso al cuadro de mandos

Contacta con nosotros: Servicio de Secretariado de Gobierno y Relaciones Institucionales: secretariado.gobierno@laroja.org

Normativa reguladora: Decreto 13/2017, de 12 de abril, por el que se regula el Registro Electrónico de Convenios de la Comunidad Autónoma de La Rioja

Por defecto, la información obtenida en la búsqueda, se refiere a los convenios en vigor

Volver al buscador

Table with columns: N°, Título. Contains 10 rows of agreement details, including dates and descriptions of cooperation agreements.

Cuadro de mando

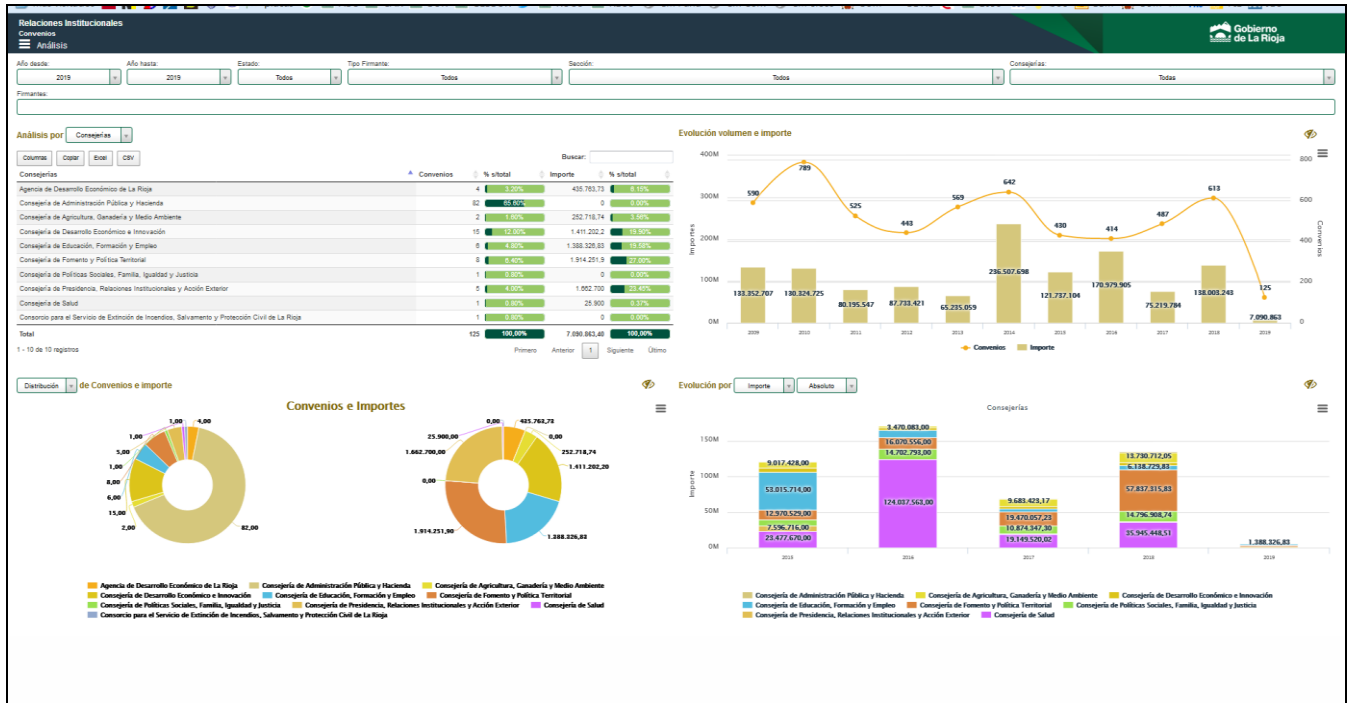



Evolución cronológica del número de convenios por consejerías

	2015	2016	2017	2018
Presidencia, Relaciones Institucionales y Acción Exterior	15	2	21	15
Administración Pública y Hacienda	12	10	28	34
Salud	24	44	41	38
Políticas Sociales, Familia, Igualdad y Justicia	25	87	120	135
Educación, Formación y Empleo	51	35	53	79
Desarrollo Económico e Innovación	30	62	100	120
Agricultura, Ganadería y Medio Ambiente	11	44	35	43
Fomento y Política Territorial	29	81	64	97
Total consejerías	197	365	462	561
IER				2
ADER			19	29
RIOJA SALUD			2	14
RIOJA DEPOR			1	2
IRVISA			0	3
CEIS			3	2
Total sector			25	52
TOTAL GENERAL	197	365	487	613

El sector no registraba antes de 2017

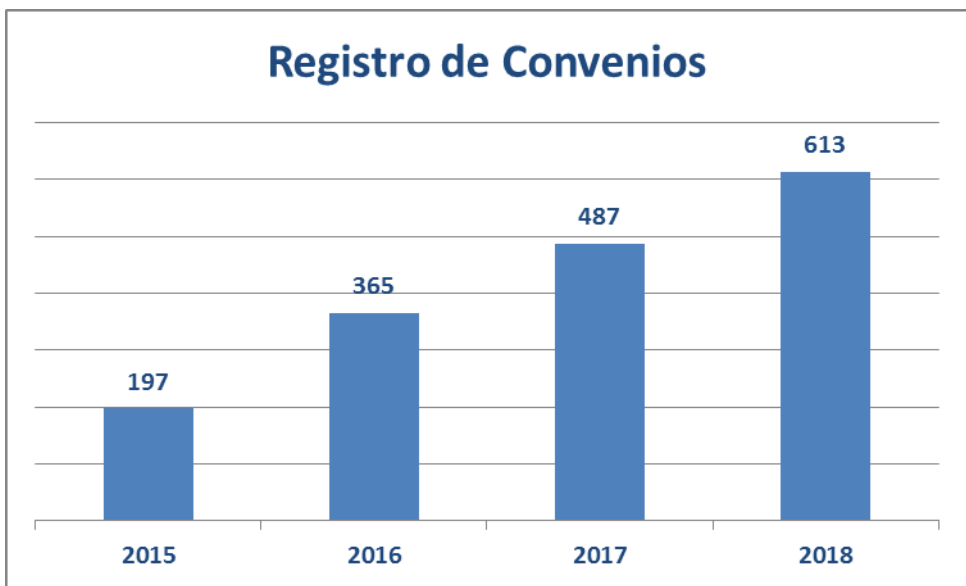



Convenios registrados según la consejería firmante



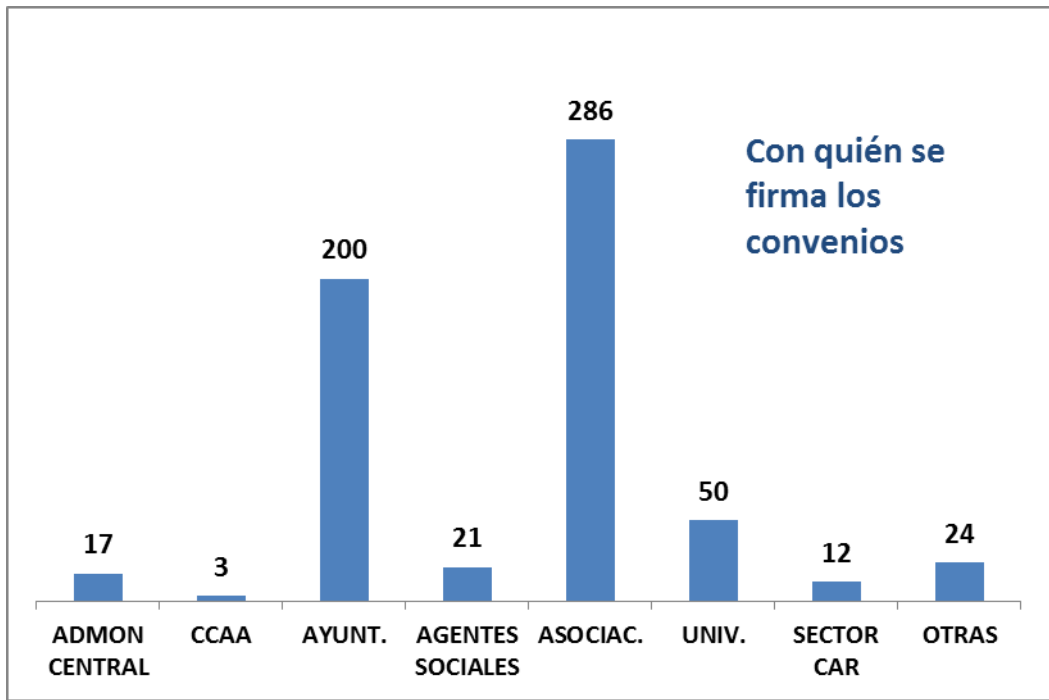



Número de convenios ordenado según el importe de la aportación				
	Consejerías	Convenios	Importe	% s/total
1	Consejería de Fomento y Política Territorial	97	57.837.315,83	42%
2	Consejería de Salud	36	35.945.448,51	26%
3	Consejería de Políticas Sociales, Familia, Igualdad y Justicia	135	14.796.908,74	11%
4	Consejería de Agricultura, Ganadería y Medio Ambiente	35	13.730.712,05	10%
5	Consejería de Educación, Formación y Empleo	78	6.138.729,83	4%
6	Consejería de Desarrollo Económico e Innovación	120	4.579.740,83	3%
7	Agencia de Desarrollo Económico de La Rioja	29	2.244.874,68	2%
8	Consejería de Administración Pública y Hacienda	40	1.894.225,09	1%
9	Fundación Rioja Salud	14	279.121,07	0%
10	Consejería de Presidencia, Relaciones Institucionales y Acción Exterior	15	524,59	0%
11	Fundación Rioja Deporte	3	19,00	0%
12	Instituto de Estudios Riojanos	2	12,58	0%
13	Instituto de la Vivienda de La Rioja, S.A.	7	0,00	0%
14	Consorcio para el Servicio de Extinción de Incendios	2	0,00	0%
		613	137.447.632,80	

